Vereinszeitung der Sportfreunde Siegen für Freunde, Fans und Partner

SPORTFREUNDE ECHO

SPORTFREUNDE SIEGEN 1899

Ausgabe 1 – 2020/2021

OBERLIGA WESTFALEN

4. SPIELTAG

Donnerstag, 24. Sept. 2020, 19:00 Uhr

Sportfreunde Siegen

vs.

TSG Sprockhövel

Sparkasse Siegen
SIEGENIA brings spaces to life
UTSCH
GAYKO BESSERE FENSTER UND TÜREN
Krombacher
OUTFITTER

Liebe Sportfreunde,

ich möchte Sie zum ersten Heimspiel der Saison 2020/2021 gegen die Gastmannschaft der TSG Spröckhövel im Leimbachstadion ganz herzlich begrüßen.
Wir alle freuen uns nach der langen Coronapause endlich wieder ein Spiel, zusammen mit Ihnen, erleben zu dürfen. Die Einschränkungen und die Einhaltung der Hygieneregeln, sowie der Erfassung der Daten, nehmen wir dafür gern in Kauf. Uns allen steht sicher eine sehr spannende und hoffentlich erfolgreiche Saison unserer 1. Mannschaft und für alle Junioren- und Seniorenmannschaften des Vereins, bevor. Wir hoffen das der enge Spielplan nicht durch Corona bedingte Spielabsetzungen aus den Fugen gerät.
Die Vorbereitung zur Saison war bislang schon sehr ansprechend und unsere Truppe rund um das Trainerteam hat uns bereits viel Freude gemacht. Die Integration von „Eigengewächsen“ aus unserer sehr guten Jugendarbeit und das Zusammenwachsen der anderen Talente sowie die gezielten Verstärkungen zeigen Wirkung. Aber auch die Art wie gespielt wird begeistert uns Zuschauer durch eine sehr hohe Spieldynamik und Laufbereitschaft und dem gelebten Team- und Erfolgsgedanken: Einer für alle, alle für einen!
Aber nicht nur die Spiele der ersten Herrenmannschaft, sondern auch Frauen- und Jugendspiele sind sehr attraktiv und ich möchte sie ermuntern, sich mal das eine oder andere Match anzuschauen.
Wir hoffen auch in dieser Saison auf ihre Unterstützung und wünschen uns, dass bei entsprechendem Erfolg, die Anzahl der Zuschauer wieder anwächst, so wie es der Verein in seiner langen Geschichte schon oft erleben durfte: volle Tribünen und lautstarke Anfeuerung der heimischen Fans und der Gäste, Fußball live (er)leben!
Die neue LED Anzeigentafel können wir nun Dank des großen Engagement von Ehrenamtlichen und Sponsorenfirmen, in Betrieb nehmen. Diese bietet für uns als Zuschauer, aber auch für unsere Sponsoren neue Möglichkeiten und ist im Siegerland einzigartig.
Besonderer Dank gilt unseren Sponsoren und Gönnern, die uns nicht nur während der durch den Lockdown erzwungenen Pause unterstützt haben, sondern ihr Engagement auch in der Saison weiterführen werden.Die meisten Verträge unserer vorhandenen Sponsoren sind für die bevorstehende Spielzeit bereits unter Dach und Fach und wir freuen uns besonders, dass wir weiterhin neue Sponsoren gewinnen konnten bzw. weitere Gespräche angelaufen sind die dem wachsenden Interesse am Verein und seiner soliden, konstanten und aufbauenden Ausrichtung Rechnung tragen.
Ich wünsche uns allen eine erfolgreiche Saison.

Foto: Verein

Herzliche Grüße

Roland Schöler
(Vorsitzender des Vorstandes der Sportfreunde Siegen von 1899 e.V.)

IMPRESSUM

HERAUSGEBER:
Sportfreunde Siegen
von 1899 e.V.
Leimbachstraße 269
57074 Siegen

Tel.: 0271-250 10-0
Fax: 0271-25010-20
info@sportfreunde-siegen.de
www.sportfreunde-siegen.de

ANZEIGENLEITUNG:
Sportfreunde Siegen
(info@sportfreunde-siegen.de)

REDAKTION & SATZ:
Heike Langenbach, Carmela Incorvaia,

FOTOS:
René Traut Fotografie , Jens Utsch,
Marcus Latsch, Tobias Moll

DRUCK:
Druckhaus Kay GmbH
kay - Print. Medien. Logistik.
Hagener Straße 121, 57223 Kreuztal
www.kay.de

WIR BEGRÜSSEN HEUTE TSG SPROCKHÖVEL

Foto: TSG Sprockhövel

Am 4. Spieltag der Oberliga Westfalen Saison 2020/2021 und gleichzeitig zum ersten Heimspiel der neuen Saison, begrüßen unsere Sportfreunde die TSG Sprockhövel im Leimbachstadion.

Die TSG belegt derzeit mit sechs Punkten und einem Torverhältnis von 7:5 den sechsten Tabellenplatz.
Gewonnen hat das Team von Trainer Andrius Balaika die beiden Spiele gegen die U21 des SC Paderborn (4:3) und gegen die Hammer SpVg (3:2). Zwischendurch musste Sprockhövel aufgrund einiger Coronafälle beim SV Schermbeck pausieren.
Somit haben die Gäste genau wie unsere Sportfreunde erst drei Partien in der neuen Saison bestritten.

Unser Team empfängt also heute einen Gegner, der mit breiter Brust ins Siegerland reisen wird. Während unsere Sportfreunde die Niederlage am vergangenen Sonntag in Holzwickede im heimischen Leimbachstadion vergessen machen wollen.

MAILING MOMENTS

DER ERSTE
MOMENT
ZÄHLT.

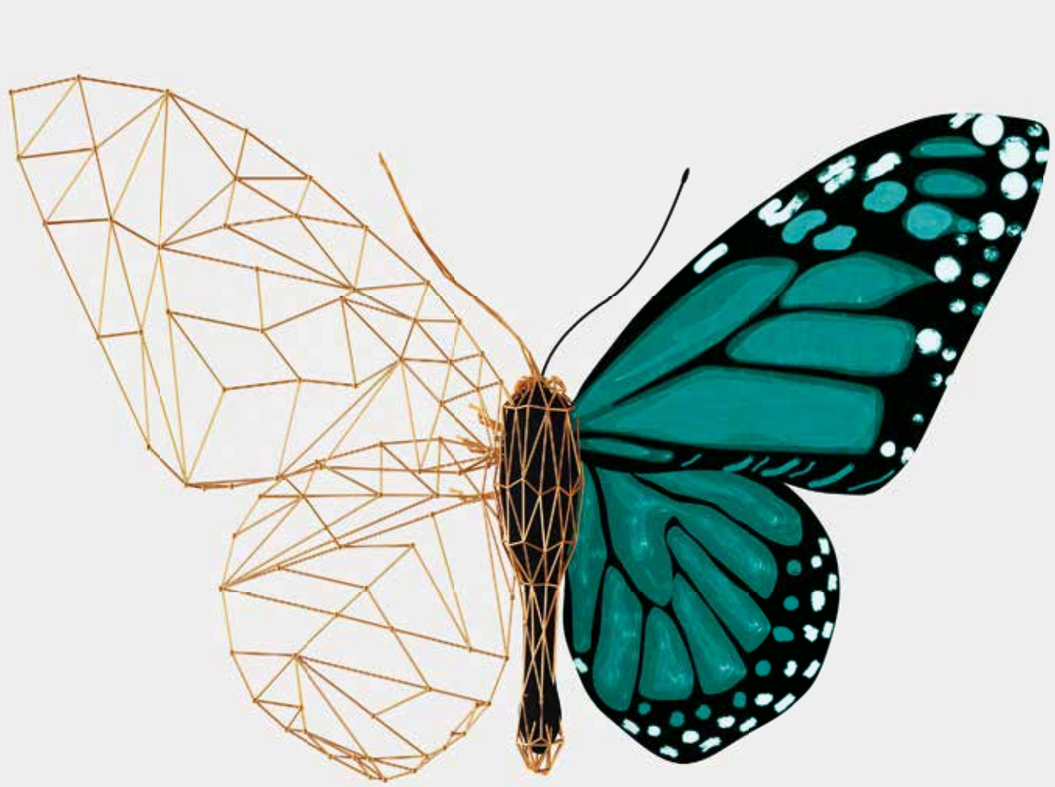

mailingmoments.de

Mailing Moments ist eine Marke der
Druckhaus Kay GmbH · Hagener Straße 121 · 57223 Kreuztal
Telefon +49 2732 5946-0 · info@kay.de · www.kay.de

SPORTFREUNDE UNTERLIEGEN HOLZWICKEDE

Nach deutlichem Pausenrückstand verlieren unsere Sportfreunde am Ende mit 4:1 in Holzwickede.

Personal

Im Tor begann Christoph Thies, vor ihm die vierer Abwehrkette mit Marcel Becker, Til Hilchenbach und Tobias Filipzik. Im zentralen Mittelfeld starteten erneut Andreas Busik, Moritz Brato und Kapitän Björn Jost, über außen stürmten Justin Huber und Jannik Krämer, der für den verletzten Leandro Fünfsinn eine Position nach vorne rückte. Im Sturmzentrum lief Michél Harrer auf.

Spielverlauf

In der Anfangsviertelstunde fand unser Team gegen einen an diesem Tag spielstarken Gegner gut in die Parte. Die erste Torchance auf der Gegenseite mündete jedoch im frühen Rückstand durch Robin Rosowski, der von der linken Seite bedient, aus dem Gewühl zur Führung der Hausherren einnetzte. Zwar ließen sich unsere Jungs in einer ausgeglichenen Partie nicht aus dem Rhythmus bringen und hatten durch einen Abschluss von Björn Jost die erste eigene Torchance der Partie. Ein Konter nach eigener Ecke brachte unsere Sportfreunde dann doch schließlich frühzeitig auf die Verliererstraße. Nach einem schnell ausgespielten Angriff konnte der Sportclub in Person von Sebastian Hahne auf 2:0 erhöhen und legte kurz vor der Halbzeit noch das 3:0 nach.

Aufbäumen reicht nicht

Auch ein guter Start in den zweiten Durchgang, der mit einer Großchance durch den eingewechselten Duc Momo begann, änderte an der Überlegenheit der Gastgeber nichts. Robin Schultze machte schließlich nach 59. Minuten alles klar, in dem er die Kugel nach einer Flanke von der linken Seite ins Netz schob. In der Schlussphase bereitete Duc Momo den Anschlusstreffer von Jannik Krämer gekonnt vor, der sehenswert zum 4:1 einschob – auch Michél Harrer und Björn Jost hatten noch zwei Torabschlüsse zu verzeichnen, die jedoch keine Ergebniskorrektur mehr bewirken konnten.

Stimmen zum Spiel

„Wir haben auswärts drei Tore nach Kontersituationen kassiert, das darf uns so nicht passieren. Wir müssen nach diesem Negativerlebnis eine gewisse Stabilität beibehalten, wollten nach dem frühen Rückstand aber zu früh auf den Ausgleich gehen und lassen uns dann auskontern. In der zweiten Hälfte hätten wir die erste Chance nutzen müssen, um nochmal ins Spiel zu kommen, so haben wir uns die verdiente Niederlage selbst eingebrockt“, so unser Trainer nach dem Spiel.

Ausblick

Am Ende steht eine deutliche 4:1 Niederlage beim Holzwickeder SC. Jetzt gilt es, schnell die Köpfe aufzurichten und sich auf das erste Heimspiel am kommenden Donnerstag um 19 Uhr gegen die TSG Sprockhövel vorzubereiten. Wir danken unseren mitgereisten Fans für die Unterstützung und freuen uns nichtsdestotrotz auf die Partie am Donnerstag im Leimbachstadion!

MATCH FACTS

Holzwickeder SC – Sportfreunde Siegen 4:1 (3:0)

Holzwickeder SC:
Beinsen, Müller, Delija (78. Mecleod), Duwe (70. Invancic), Rosowski, Hahne, Hoppe, Schultze (77. Venos), Gohr (74. Pfaff), Berghorst, Uedickhouen

Sportfreunde Siegen:
Thies, Becker, Hilchenbach, Filipzik, Yilmaz (45. Momo), Brato, Busik (45. Below), Jost, Krämer, Huber, Harrer (90. Dreisbach)

Tore:
1:0 Rosowski (15.), 2:0, 3:0 Hahne (30./ 43.), 4:0 Schultze (58.), 4:1 Krämer (83.)

Schiedsrichter:
Philipp Dräger

Zuschauer:
380

Foto: Jens Utsch

VERZINKEREI GODESBERG GMBH
www.godesberg-verzinkerei.de
VG
EIN STARKES TEAM BEI UNS HAT ROST KEINE CHANCE
KRECK GMBH FEUERVERZINKUNG
www.kreck-feuerverzinkung.de

Die Lothar Klöckner Gruppe:
Ihr Meisterbetrieb seit über 30 Jahren!
L.Klöckner Glas- und Gebäudereinigung Meisterbetrieb
Seit über 30 Jahren sind wir aktiv in Sachen Sauberkeit.
L.Klöckner Malerbetrieb
Malerarbeiten in höchster Perfektion.
L.Klöckner IHK geprüfte Schädlingsbekämpfung
Schädlinge? Da hilft nur eins, rufen Sie den Profi.
L.Klöckner Geprüfte Desinfektion
höchste Hygiene durch geprüfte Desinfektion
SIEGEN
Lothar Klöckner GmbH · Weidenbruch 3 · 57072 Siegen
Tel.: 0271 / 37 16 91 · Fax: 0271 / 37 29 19
GIESSEN
Lothar Klöckner GmbH · Am Erlenberg 36 · 35396 Giessen
Tel.: 0641 / 55 99 04 95 · Fax: 0641 / 55 91 69 6
www.L-Kloeckner.de

reinigen_verwerten_entsorgen
Saubere Arbeit_ mit System
UMWELTSERVICE LINDENSCHMIDT
Krombacher Straße 42-46 · 57223 Kreuztal-Krombach · Telefon (0 27 32) 8 88-0
www.lindenschmidt.de

DIREKTKAUF AM EDELMETALLSCHALTER
INKLUSIVE SCHLIESSFACHVERMIETUNG
GOLD UND SILBER – SICHER INVESTIEREN IN EINE STABILE WERTANLAGE.
www.mp-edelmetalle.de
MP Edelmetalle GmbH
Koblenzer Str. 19 · 57072 Siegen
Tel.: 0 27 53 / 507 75 0
info@mp-edelmetalle.de
MP edelmetalle

top magazin
SIEGEN-WITTGENSTEIN

Immer am Ball bleiben:

Im Abo 4 x im Jahr
druckfrisch zu dir
nach Hause –
für nur 20 Euro!

Persönlich. Regional. Informativ.
www.top-magazin-siegen.de

JAKO

EHRENAMTLICHE MITARBEITER GESUCHT

Durch einige berufliche und private Veränderungen in unserem Ehrenamtlerkreis suchen wir ab sofort Verstärkung in verschiedenen Bereichen. Auch ein Verein wie unsere Sportfreunde leben von ehrenamtlichen Helfern, ohne die, die anfallenden Aufgaben und ein geregeltes Vereinsleben gar nicht zu stemmen wäre. Wenn Ihr also Lust habt, Euch bei uns ehrenamtlich zu engagieren und dazu beizutragen, unseren Klub weiter nach vorne zu bringen, dann haben wir hier einige Tätigkeitsbereiche, in denen wir helfende Hände benötigen:

Rund um die Heimspiele

- **Ersatz-Stadionsprecher**

- **Bandenauf- und abbauer:**
Auf- und Abbau der Werbebanden am Spielfeldrand vor und nach den Heimspielen, bei Bedarf Austausch von Banden im Bereich der Stellagen

- **Verkaufspersonal Fanshop:**
Verkaufs- und Kassiertätigkeiten während der Heimspiele, Kundenberatung, Wareneingangskontrolle, Wareneinräumung, und -präsentation, Inventur

- **Ordnungspersonal:**
Einlasskontrolle VIP-Zelt und Utsch-Loge (gleichzeitige Betreuung, Ausschank von Getränken)

Administrativer Bereich

- **Personal zur Pflege unserer Webseite:**
Datenpflege im Content-Management-System mittels TYPO3, Einpflegen von Newsbeiträgen, Crossmediale Bildbearbeitung und Grafikerstellung (z. B. mit Photoshop) für Webseite, Social Media und Print (Sportfreunde Echo), Aktualisierung und Optimierung aller Seiten

Fanbetreuung

- **Einen zweiten Fanbeauftragten**, der Uwe Kölsch bei seiner Tätigkeit unterstützt und ggf. in die Nachfolge eingearbeitet wird

Das einzige, was Ihr mitbringen müsst sind Lust, eine der Aufgaben zu erfüllen, ein paar aufgabenspezifische Kenntnisse (v.a. in Bezug auf die Webseite), Zuverlässigkeit, Flexibilität und ein Sportfreunde-Herz.

Wenn Ihr detaillierte Informationen zu den einzelnen Positionen benötigt oder Ihr Interesse daran habt, eine der Aufgaben zu übernehmen, meldet Euch bei unserer Geschäftsstellenleiterin Juliane Hoffmann (juliane.hoffmann@sportfreunde-siegen.de oder 0271/250 10 15).

Wir freuen uns auf Eure Mitarbeit!

Foto: Tobias Traut

U17 MIT ERFOLGREICHER VORBEREITUNG IN DIE SAISON GESTARTET

Am vorletzten Wochenende im August bestritt unsere U17 ihr Trainingslager in der Sportschule Hennef. Die Mannschaft um Trainer Mohamed Aslan und Nils Wunderlich reiste bereits am Freitagnachmittag an, um am Abend gegen den Bundesligisten Hennef zu testen. Nach einer sehr starken ersten Halbzeit stand es 3:0 für unsere U17. In der zweiten Halbzeit ließ leider die Konzentration nach und man bot dem Gegner durch individuelle Fehler etwas mehr Chancen. So konnte man dennoch den Bundesligisten mit 4:3 schlagen und startete mit positiven Eindrücken in das Wochenende.

Bereits am nächsten Morgen um 6 Uhr stand in der Morgendämmerung eine erste Laufeinheit an. Anschließend konnten sich die Jungs im Freibad des Sporthotels erholen und ihre Sprungkünste vom 5 Meter Brett unter Beweis stellen. Am Samstag gab es neben zwei Trainingseinheiten natürliche einige Fortbildungen über die eigene Spielprinzipien und Spielanalysen. Hier konnte uns die Sportschule absolut professionelle Seminarräume und Trainingsbedingung stellen.

Am Sonntag begegnete die U17 dem Nachwuchs des Bonner SC. In einer anstrengenden und kraftaufwendigen Partie trennte man sich mit einer knappen 3:2 Niederlage, wobei die vergangenen zwei Tage sicherlich noch in den Beinen steckten.

Am 26. August traf man dann in einem Testspiel auf die U17 von Bayer 04 Leverkusen. Unter besten Bedingungen spielten wir hier in den ersten 20 Minuten sehr angriffsfreudig und folgte dem vorgegebenen Plan. Jedoch kassierte man hier bis zur Halbzeit 3 Tore. In der zweiten Halbzeit sah das Spiel deutlich konzentrierter und geordneter aus. Hierbei erzielte Jakob Zimmermann ein spätes Tor in der 80 Minute. Endstand 3:1 für Leverkusen.

Ein weiteres Testspiel folgte am Samstag, den 29. August auswärts gegen die U17 vom 1. FC Köln. Auch gegen diese Bundesligamannschaft konnte unsere U17 Paroli bieten. Die gesamte Mannschaft zeigte hier durch die vertieften Prinzipien aus dem Trainingslager ihre Klasse und bestritt ein hoch konzentriertes Spiel. Endergebnis gegen den FC lautet 2:2.

Die U17 unserer Sportfreunde wird auch diese Saison wieder versuchen mit attraktivem Fußball erfolgreich zu sein und hofft auf Eure Unterstützung Sonntagmorgens in der Westfalenliga.

Alle Ergebnisse in der Übersicht:
Sportfreunde Siegen U17 – Darmstadt 98 U17 1:1
Fort. Düsseldorf U16 – Sportfreunde Siegen U17 1:2
Sportfreunde Siegen U17 – 1. FC Erlensee U17 9:1
Sportfreunde Siegen U17 – Eintracht Frankfurt U16 5:0
Hennef U17 – Sportfreunde Siegen U17 3:4
Bonner SC U17 – Sportfreunde Siegen U17 3:2
Bayer Leverkusen U17 – Sportfreunde Siegen U17 3:1
1. FC Köln – Sportfreunde Siegen U17 2:2

Text: Nils Wunderlich (Co-Trainer U17)

Fotos: Nils Wunderlich

VANDERLANDE

Neue Kollegen und Kolleginnen gesucht

LEBE DEINE MÖGLICHKEITEN.

Mehr als 10 Millionen Gepäckstücke. Fast 40 Millionen Päckchen. Das und mehr leisten unsere Materialfluss- und Lagersysteme jeden Tag. Diese Dimensionen schaffen wir nur mithilfe unserer mehr als 5.500 Mitarbeitenden. Dabei ist Vanderlande Beewen mit rund 250 Mitarbeitenden Ansprechpartner und Know-how-Center für automatisierte Lagertechnik. Hier duzen wir uns alle – vom Praktikanten bis zum Geschäftsführer – tauschen uns gerne aus und teilen auch Freizeitaktivitäten, wie Sport oder gemeinsame Feiern.

Unsere Shuttle-Systeme und Regalbediengeräte bewegen nicht nur Behälter und Kartons, sondern auch deine Karriere!

ab sofort | Vollzeit | Standort Siegen (Deutschland) – Vanderlande Beewen

DAS BIETEN WIR:
› flexible Arbeitszeiten
› Überstunden werden ausgezahlt oder auf einem Zeitkonto gesammelt
› strukturierter Onboarding-Prozess mit Buddy-Programm
› Zahlung von Weihnachts- und Urlaubsgeld (13,4 Gehälter)
› jährliche gehaltsrelevante Beurteilungsgespräche
› betriebliche Altersvorsorge & Berufsunfähigkeitsversicherung
› angemessene Vergütung der Reisetätigkeit

WIR SUCHEN:
› Software-Entwickler (m/w)
› Elektrotechniker (m/w)
› Elektroniker/Elektriker (m/w)
› Mechatroniker (m/w)
› Maschinenbauer (m/w)
› Qualitätsingenieure (m/w)

Viele weitere Positionen findest du hier careers.vanderlande.com.

Für Fragen zu den ausgeschriebenen Positionen steht dir Sarah Struck unter sarah.maria.struck@vanderlande.com oder +49 271 89044-151 gerne zur Verfügung.

CHALLENGES IN MOTION

UNSERE MANNSCHAFT

TOR

1 Roman Seshko
Tor
Geb.: 21.04.1993
Nat.: Deutsch

22 Christoph Thies
Tor
Geb.: 06.11.1996
Nat.: Deutsch

ABWEHR

2 Till Hilchenbach
Abwehr
Geb.: 12.04.1996
Nat.: Deutsch

5 Tobias Filipzik
Abwehr
Geb.: 24.09.1998
Nat.: Deutsch

ABWEHR

6 Noël Below
Abwehr
Geb.: 26.11.1993
Nat.: Deutsch

15 Furkan Yilmaz
Abwehr
Geb.: 21.11.2000
Nat.: Deutsch

17 Jannik Krämer
Abwehr
Geb.: 04.06.1999
Nat.: Deutsch

21 Lennart Dreisbach
Abwehr
Geb.: 06.08.1997
Nat.: Deutsch

26 Satoshi Horie
Abwehr
Geb.: 27.06.1991
Nat.: Japanisch

47 Moritz Brato
Abwehr
Geb.: 06.09.1995
Nat.: Deutsch

MITTELFELD

8 Björn Jost
Mittelfeld
Geb.: 07.12.1996
Nat.: Deutsch

10 Marcel Mosch
Mittelfeld
Geb.: 20.05.1993
Nat.: Deutsch

18 Eli Pinner
Mittelfeld
Geb.: 30.08.1995
Nat.: Amerikanisch

20 Andreas Busik
Mittelfeld
Geb.: 14.07.2000
Nat.: Deutsch

27 Leon Kunz
Mittelfeld
Geb.: 18.09.1997
Nat.: Deutsch

28 Marcel Becker
Mittelfeld
Geb.: 01.08.1995
Nat.: Deutsch

33 Joshua Walter
Mittelfeld
Geb.: 14.12.1999
Nat.: Kanadisch

ANGRIFF

7 Michél Harrer
Angriff
Geb.: 10.05.1987
Nat.: Deutsch

9 Leonardo Fünfsinn
Angriff
Geb.: 04.05.2000
Nat.: Deutsch

11 Justin Huber
Angriff
Geb.: 29.05.1999
Nat.: Deutsch

16 Duc Momo
Angriff
Geb.: 26.07.1996
Nat.: Französisch

19 Berkan Koc
Angriff
Geb.: 30.01.2000
Nat.: Deutsch

TRAINER

TC Tobias Cramer
Trainer
Geb.: 10.09.1974
Nat.: Deutsch

MB Marco Beier
Trainer
Geb.: 23.05.1995
Nat.: Deutsch

JS Johannes Sander
Athletiktrainer
Geb.: 29.12.1991
Nat.: Deutsch

MW Manuel Wolff
Torwarttrainer
Geb.: 18.09.1982
Nat.: Deutsch

FUNKTIONSTEAM

RB Reinhold Boldt
Zeugwart
Geb.: 08.02.1957
Nat.: Deutsch

RM Roland Mucha
Betreuer
Geb.: 24.08.1958
Nat.: Deutsch

NH Nadine Hansjosten
Physiotherapeutin
Geb.: 21.02.1984
Nat.: Deutsch

MF Dr. med. Mirhodjat Fatemi
Mannschaftsarzt

SPIELE

4. Spieltag Oberliga Westfalen Saison 2020/2021

SC Paderborn 07 II	Westfalia Rhynern	24.09.
ASC 09 Dortmund	1. FC Kaan-Marienborn	24.09.
Victoria Clarholz	RSV Meinerzhagen	24.09.
Preußen Münster II	Westfalia Herne	24.09.
Eintracht Rheine	FC Gütersloh	24.09.
Sportfreunde Siegen	TSG Sprockhövel	24.09.
TuS Haltern	Holzwickeder SC	24.09.
Hammer SpVg	TuS Ennepetal	24.09.
SV Schermbeck	SpVgg Vreden	24.09.
SG Wattenscheid 09	Finnentrop-Bamenohl	24.09.

5. Spieltag Oberliga Westfalen Saison 2020/2021

SpVgg Vreden	Hammer SpVg	27.09.
Westfalia Rhynern	SV Schermbeck	27.09.
Holzwickeder SC	Victoria Clarholz	27.09.
TSG Sprockhövel	TuS Haltern	27.09.
FC Gütersloh	ASC 09 Dortmund	27.09.
Preußen Münster II	SG Wattenscheid 09	27.09.
1. FC Kaan-Marienborn	SC Paderborn 07 II	27.09.
TuS Ennepetal	Sportfreunde Siegen	27.09.
Finnentrop-Bamenohl	Eintracht Rheine	27.09.
Westfalia Herne	TuS Erndtebrück	27.09.

TABELLE

Oberliga Westfalen - Stand 20.09.2020

Verein	Spiele	S	U	N	Tore	Verhältnis	Punkte
1. FC Gütersloh	3	3	0	0	7:0	7	9
2. 1. FC Kaan-Marienborn	3	2	1	0	13:4	9	7
3. Westfalia Rhynern	3	2	1	0	9:5	4	7
4. Holzwickeder SC	2	2	0	0	6:2	4	6
5. TuS Haltern	2	2	0	0	5:2	3	6
6. TSG Sprockhövel	2	2	0	0	7:5	2	6
7. TuS Ennepetal	3	1	2	0	8:7	1	5
8. RSV Meinerzhagen	2	1	0	1	5:4	1	3
9. Victoria Clarholz	2	1	0	1	4:3	1	3
10. SpVgg Vreden	3	1	0	2	7:7	0	3
11. TuS Erndtebrück	3	1	0	2	2:3	-1	3
12. ASC 09 Dortmund	3	1	0	2	7:9	-2	3
13. Sportfreunde Siegen	2	1	0	1	2:4	-2	3
14. Preußen Münster II	3	1	0	2	3:8	-5	3
15. Eintracht Rheine	3	1	0	2	5:13	-8	3
16. SG Wattenscheid 09	3	0	2	1	3:4	-1	2
17. SV Schermbeck	1	0	1	0	2:2	0	1
18. Westfalia Herne	2	0	1	1	1:3	-2	1
19. SC Paderborn 07 II	3	0	1	2	7:10	-3	1
20. SG Finnentrop-Bamenohl	3	0	1	2	0:3	-3	1
21. Hammer SpVg	3	0	0	3	3:8	-5	0

SIEGENIA®
brings spaces to life

Ausbildung³

Zukunft³

Karriere als Facharbeiter, Meister, Techniker, Ingenieur
in Teams Raumkomfort gestalten

vielfältig³ m/w/d

Werkzeugmechaniker # Mechatroniker # Technischer Produktdesigner
Maschinen- und Anlagenführer # Fachkraft für Lagerlogistik
Industriekaufmann # Fachlagerist # Informatikkaufmann
Kaufmann im E-Commerce # Duale Studiengänge

Vorreiter³

Modernes Ausbildungszentrum
Ausbildungsunterstützung # Zusatzqualifizierungen

individuell³

persönliche Entwicklung # Auslandsaufenthalt # Duales Studium

...ergreife deine Chance

www.siegenia.com
SIEGENIA
siegenia.gruppe_karriere
SIEGENIA GRUPPE

Deine Bewerbung sollte am besten per E-Mail in **einem** PDF-Dokument ankommen und 5 MB nicht überschreiten.

SIEGENIA GRUPPE • Nina Herter,
Industriestraße 1–3, 57234 Wilnsdorf,
ausbildung@siegenia.com, Tel. +49 271 3931-565

IHK SIEGEN GÜTESIEGEL AUSBILDUNG SÜDWESTFALEN

Weitere Jobangebote finden Sie auf: www.siegenia.com

U13 MIT PUNKTGEWINN IM DERBY

Nach einem intensivem und hochklassigen Schlagabtausch gegen den TSV Weißtal muss sich der 2008er Jahrgang der Sportfreunde mit einem Punkt begnügen. In einem engen Spiel trennt man sich vom Lokalrivalen Weißtal mit 1:1.

Es lag was in der Luft am vergangenen Samstag-Mittag. Perfektes Fußballwetter, viele Zuschauer und zwei bis in die Zehenspitzen motivierte Mannschaften versprachen ein spannendes und nervenzerreibendes Fußballspiel. Und das Derby am 2. Spieltag der Bezirksliga-Saison hielt von der ersten Sekunde an, was es versprach. Die Weißtaler erwischten den besseren Start, mit ihrem frühen Pressing störten sie den Spielaufbau der Sportfreunde früh und erzwangen so lange Bälle und viele einfache Ballverluste. Siegen hielt dagegen, brachte von Anfang an viel Zweikampfstärke mit und gewann die Bälle im Mittelfeld wieder zurück. So entwickelte sich in den ersten Minuten ein nervöses, zweikampfintensives Spiel in denen beide Mannschaften erste leichtere Wirkungstreffer landen konnten.

In der 10. Spielminute gelang den Weißtalern ein erster, sauber vorgetragener Angriff. Über die linke Seite konnte sich der quirlige Flügelstürmer der Gäste im Sprintduell durchsetzen und nur noch durch ein Foul gestoppt werden. Ein durchaus berechtigter Elfmeter zu einem ungünstigen Zeitpunkt. Es passte zum bisherigen Spielverlauf, dass der Weißtaler Kapitän den fälligen Strafstoß an den rechten Pfosten setze und im Nachschuss am glänzend reagierenden Artur Busler scheiterte. Angetrieben durch den gehaltenen Elfmeter waren es nun die Sportfreunde, die immer mehr die Oberhand gewannen und ihrerseits Nadelstiche setzen konnten. Ein Ballgewinn im Mittelfeld und im Anschluss ein schnelles Umschalten über die Außen brachten den Jungs aus dem Leimbachtal die 1:0 Führung in der 14. Minute. Leon Kaufmanns Schuss von der halblinken Position konnte der Weißtaler Keeper noch abwehren, beim Nachschuss von Alex Dehtyarev war er dann allerdings machtlos. Keineswegs gesättigt nach der Führung spielten die Sportfreunde auch danach weiter mutig und schnell nach vorne, mit etwas Konsequenz und Glück im Abschluss hätte man in dieser Phase die Führung ausbauen können. Die Weißtaler brauchten eine Standardsituation, um ins Spiel zurück zu kommen. Einen Freistoß aus dem Halbfeld konnte Artur nicht richtig packen, der Ball zappelte im Netz, 1:1 nach 22 Minuten. Sichtlich mittgenommen von diesem intensiven Auftakt ins Derby plätscherte das Spiel in Folge etwas dahin, mit 1:1 ging es nach 30 Minuten in die Pause.

Die zweite Halbzeit begann wie die Erste. Beide Mannschaften gingen konzentriert und fokussiert zu Werke, jede Sekunde war harte Arbeit, beide Mannschaften wollten unbedingt schon früh ein Zeichen setzen. Die Sportfreunde stellten den Spielaufbau der Weißtaler gut zu, ließen einen geordneten Spielaufbau kaum zu und verteidigten die daraus resultierenden langen Bälle mit Ruhe und Zweikampfstärke. In der weiterhin hitzigen Atmosphäre tat man sich selbst mit einem geordneten Aufbauspiel schwer, oft war auch hier der lange Ball das Mittel der Wahl, auch weil es Weißtal schaffte viel Druck auf den Ballführenden aufzubauen. Beide Abwehrreihen standen in der zweiten Halbzeit sehr gut und ließen wenig zu. Allerdings wenn ein Ball durchkam wurde es stets brandgefährlich. So auch in der 47. Minute als ein langer Ball bei Alex Dehtyarev landete, dieser freie Bahn aufs Tor hatte, im Eins-gegen-Eins dann aber seinen Meister im Weißtaler Torwart fand, sein Schuss ging knapp rechts vorbei. Auch die Gäste aus Weißtal hatten ihre Chancen, in der 49. Minute landete ein Schuss des eingewechselten Stürmers am Innenpfosten und sprang wieder heraus, in der 51. Minute konnte Ben Hess mit einer perfekten Grätsche einen möglichen Rückstand verhindern. Danach gehörte das Spiel aber wieder den Sportfreunden, die sich noch mehre Gelegenheiten herausspielen konnten und in den letzten Minuten sogar noch durch eine 5-Minuten Strafe gegen den Weißtaler Abwehrchef in Überzahl spielten. Doch die Kräfte waren zu diesem Zeitpunkt bereits verbraucht, so fehlte es in den letzten Minuten an Ruhe und Konzentration die Angriffe zielgerichtet zu Ende zu spielen.

Im Großen und Ganzen ein verdienter Punktgewinn gegen starke Weißtaler, ein Duell auf Augenhöhe und ein guter Vorgeschmack auf die Aufgaben in den kommenden Wochen. Nächstes Wochenende geht es um 13:30 Uhr beim RSV Menden zu Sache, die sind mit 2 Siegen in die Saison gestartet und werden den Jungs sicher einiges abverlangen.

MATCH-FACTS

2. Spieltag D-Junioren-Bezirksliga, Staffel 6
Sportfreunde Siegen U13 – TSV Weißtal 1:1 (1:1)
Siegen: Artur Busler, Rafael Krasniqi, Firas Ben Othman (8. Ben Hess), Kaju Lemmer, Niklas Pfeifer (38. Daniel Kröning), Tom Wehner, Fotios Bifsa (16. Noa Selcuk), Leon Kaufmann, Alex Dehtyarev
Ersatzbank: Raik Wiencke (ETW), Loris Elezi, Mohamed Munawar
Tore: 1:0 Alex Dehtyarev (14.), 1:1 k.A (22.)

Foto: Oliver Haas

AUFGEPASST!

DIE SPARKASSEN-FUSSBALLSCHULE IST ZURÜCK

JETZT ANMELDEN!

Durch die zwangsbedingte Pause konnten unsere Sportfreunde die in den Osterferien stattfindende Sparkassen-Fußballschule zuletzt nicht ausrichten.

Gute Nachrichten gibt es jedoch für die anstehenden Herbstferien. Durch ein ausgearbeitetes Hygienekonzept unseres Vereins dürfen alle leidenschaftlichen Fußballerinnen und Fußballer, egal ob diese bereits im Verein oder nur in der Freizeit kicken, gemeinsam auf dem Kunstrasenplatz des Leimbachstadions unter Berücksichtigung der aktuellen Auflagen und Sicherheitsmaßnahmen trainieren. Wenn ihr Eure freie Zeit in den Ferien nutzen möchtet, um Euch sportlich zu betätigen, dann meldet Euch jetzt an und nutzt die Chance um auch in den Ferien am Ball zu bleiben.

Dafür stehen bei uns die Schutzvorkehrungen und Hygienemaßnahmen der Fußballschule, die in beiden Wochen der Herbstferien ausgerichtet wird, im Vordergrund. Der Spaß wird für die Jungs und Mädels jedoch keineswegs zu kurz kommen.

Teilnehmen können alle Kinder zwischen 7 und 13 Jahren.

Ferien nutzen – mit Spaß am Ball bleiben

Vom **12.10.2020 bis 15.10.2020** sowie vom **19.10.2020 bis 22.10.2020** ergibt sich für alle Teilnehmer die Möglichkeit ihr Können unter Beweis zu stellen und sich fußballerisch weiterzuentwickeln. Sollten sich in der zweiten Woche nicht ausreichend Teilnehmer anmelden, können die angemeldeten Teilnehmer in der ersten Woche an der Sparkassen-Fußballschule teilnehmen.

Daher stehen vor allem auch das Miteinander und die Förderung von Eigenschaften wie Teamgeist oder respektvollem Umgang, die für Erfolg im Mannschaftssport unabdingbar sind, im Fokus.

Die Inhalte in der Fußballschule reichen an den Vormittagen von der Förderung des Spielverständnisses bis hin zu individuellen Technikübungen. Somit wird ein sehr breites Spektrum abgedeckt und die Spielerinnen und Spieler werden in allen Bereichen gefordert und gefördert.

Ein Tag mit Cheftrainer Tobias Cramer

Für einen besonderen Tag sorgt unser Cheftrainer Tobias Cramer. Der Coach der ersten Mannschaft wird seine Jungs für einen Tag unterstützen, um den Teilnehmern ein tolles fußballerisches Erlebnis zu bieten.

Für die Verpflegung ist natürlich bestens gesorgt, neben einem Mittagessen gibt es zudem Getränke und Obst zwischen den Einheiten, sodass es nicht nur auf dem Platz, sondern auch neben dem Platz professionell zugeht.

Der Preis für die Teilnahme an der viertätigen Fußballschule inklusive Verpflegung, Trainings-Kit und Spielball unseres SFS-Ausrüsters, sowie einen Gutschein für eine Eintrittskarte zu einem Spiel der ersten Mannschaft in der Oberliga Westfalen beträgt 129,00 Euro. SFS-Spieler können nochmal sparen: „Freunde“ zahlen nur 120,00 Euro.

ANMELDUNG

Die Anmeldung zur Sparkassen-Fußballschule einfach downloaden, ausfüllen und
per Mail (tobias.traut@sportfreunde-siegen.de),
Post (Leimbachstraße 269, 57074 Siegen) oder
Fax (0271 2501020) einsenden.

Anmeldeschluss ist der 25.09.2020.

Unsere Sportfreunde freuen sich auf euch!

Wer nichts weiß,
muss alles glauben.

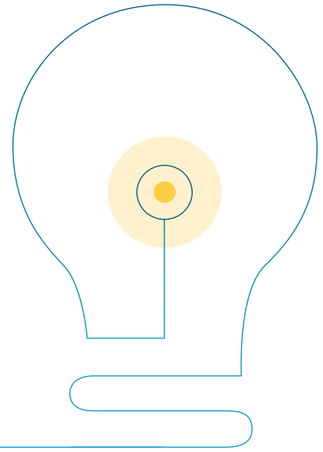

Besser wissen:
PAAR IT®
Digitales Wissen für Ihre beste Entscheidung

PAAR IT GmbH . Spandauer Straße 32 . 57072 Siegen
Telefon: 0 271 2229108-0 . Mail: info@paar-it.de . Internet: www.paar-it.de

INSIRED
STEEL CRAFT
WITH...
H&G

Matchwinner
gesucht!

Tragen Sie als Teil unseres Teams mit zu unserem Unternehmenserfolg bei. Informationen zu offenen Stellen finden Sie auf **hg-systems.com**

H&G zählt zu den global führenden Unternehmen im Bereich hocheffizienter Verdichtungs- und Entsorgungssysteme, sowie kreativer individueller Stahlelemente und -lösungen.

H&G ENTSORGUNGSSYSTEME GMBH / LÜTZELNER STR. 46 / 57299 BURBACH
TEL.: +49 2736 5096 - 0 / INFO@HG-SYSTEMS.COM

Gasthof Braun***
„Zum Hohen Knochen“

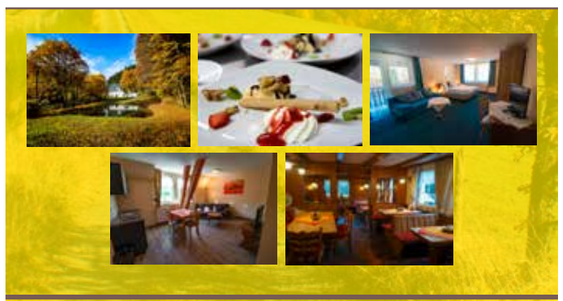

Ohlenbach 6 | Tel.: 02975 411
57392 Schmallenberg | info@gasthof-braun.de

utsch werbetechnik

Mit uns liegen Sie goldrichtig!
werbetechnik die für sich spricht.

Werbetürme & -pylone • Leuchtreklame
Fahrzeugbeschriftung & -vollverklebung
Fassadenwerbung • Schilder aller Art

www.utsch-werbetechnik.de

utsch werbetechnik GmbH • Stahlwerkstraße 40 • 57555 Mudersbach

SPONSOREN

Haupt- u. Presentingsponsor

SIEGENIA brings spaces to life

Krombacher

Sparkasse Siegen

UTSCH

GAYKO BESSERE FENSTER UND TÜREN

PAAR IT® Digitales Wissen für Ihre beste Entscheidung

Sponsor Magolues

Dickemann Capital Aktiengesellschaft

UMWELTSERVICE LINDENSCHMIDT

BRENDEBACH INGENIEURE HOCHBAU | TIEFBAU | SACHVERSTÄNDIGE

PISKE + UTSCH ARCHITEKTUR UND STADTPLANUNG

VANDERLANDE

P&S PETER • SCHMIDT KREMATORIUM SIEGEN

MP edelmetalle

innogy

Medienpartner

Siegener Zeitung

top magazin SIEGEN-WITTGENSTEIN

Ausrüster

OUT FIT TER

JAKO

Partner Sportfreunde Siegen

ATESI Elektrotechnik

WERNGroup Wir verbinden unsere Region

SEBASTIAN DORNHÖFER CNC WERKZEUGMASCHINEN & SERVICE

McDart.de

GASTHOF BRAUN

Nüßing ... mehr als Beschläge

W.POLLMANN Abhol- und Verbrauchermarkt

www.eddie-it.de

ROSS

SVB. Bringt Energie in unser Leben.

Hundhausen Auf uns können Sie bauen.

Barth

S&G Versicherungsmakler GmbH

HSI Drehen - Bohren - Fräsen

SCHELLENBERG

KRECK GMBH FEUERVERZINKUNG www.kreck-feuerverzinkung.de

FAGSI MOBILE RÄUME

Innenausbau Jaha

Audi Zentrum Siegen Walter Schneider GmbH & Co. KG Audi Sport Audi e-tron Partner

personalunion.siegen

REGIONALER JOBVERBUND www.regionaler-jobverbund.de

PORSCHE Porsche Zentrum Siegen

Getränkegroßhandel FRITZ WICK GmbH

VERZINKEREI GODESBERG GMBH www.godesberg-verzinkerei.de

RP RAIF PRAMENKOVIĆ Kanal-, Tief- und Straßenbau Meisterbetrieb www.pramenkovic.com

MD AG Messebau · Ladenbau · Digitaldruck

Volksbank in Südwestfalen eG

August Becker Omnibusreisen seit 1927

GeBrax® Damit schleift der Profi.

GEORG mit uns technisch überlegen

PROZESS® SCHMIEDE Ingenieurgesellschaft mbH

inproCoat® coating solutions

NATUR STEINE BECHER

SKO STEINER GmbH

L.Klöckner Glas- und Gebäudereinigung Meisterbetrieb Seit über 30 Jahren sind wir aktiv in Sachen

BKK ACHENBACH BUSCHHÜTTEN

VETTER® Krantechnik

Bügler Bau

GUSTAV SCHMIDT Hydraulik | Pneumatik | Instandhaltung & Co.

HDI Hauptvertretung Alexander Fuchs | Siegen-Oberstadt Spezialist für Firmen- und Privatversicherungen

fairflex Personaldienstleistungen GmbH

FIL Bros. Capital GmbH

HAT GmbH

Albert Beck GmbH

Sponsor Supplier

utsch werbetechnik

L.Klöckner Glas- und Gebäudereinigung Meisterbetrieb Seit über 30 Jahren sind wir aktiv in Sachen

conception

kay Print. Medien. Logistik.

lms SPORT

Steakhaus El Rancho

HEES BÜROWELT

Jallow-Security Protection GmbH

billiton internet services GmbH

LED MARKETING

bottenberg Ihr Büroversorger

Partner School & Play

SIEGENIA brings spaces to life

GEORG mit uns technisch überlegen

VANDERLANDE

inprocoat coating solutions

UTSCH

L.Klöckner Glas- und Gebäudereinigung Meisterbetrieb Seit über 30 Jahren sind wir aktiv in Sachen

Krombacher

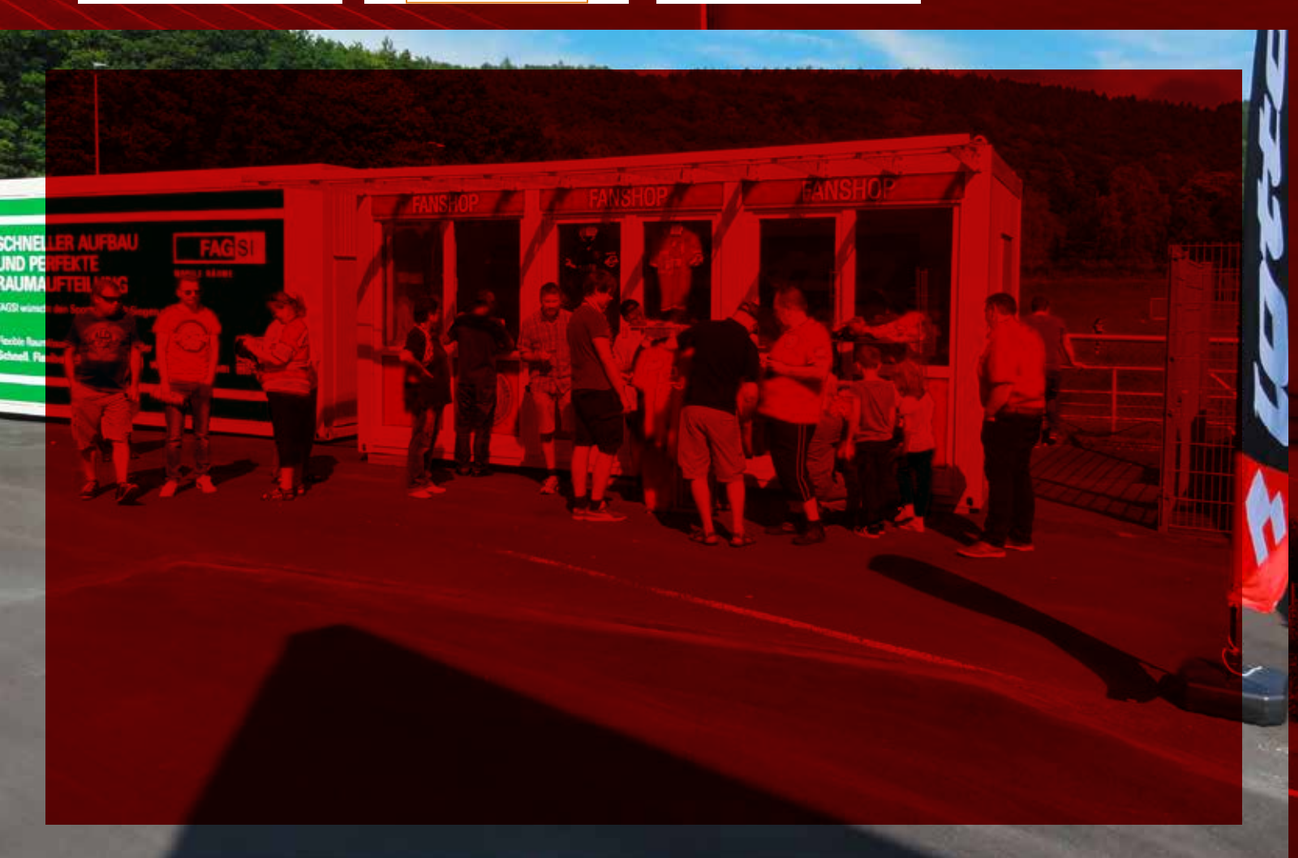

August Becker Omnibusreisen · Horst Jung GmbH & Co. KG · Krombacher Brauerei · Sparkasse Siegen · Vitamon Saaten · H&G Entsorgungssysteme · KEG · Creditreform Siegen · Horst Jung · KEG · Vitamon Saaten · Sparkasse Siegen · Sachverständigenbüro Alexander Dupp & Kollegen · Horst Jung GmbH & Co. KG · Creditreform · Vitamon Saaten · Lindenschmidt KG · August Becker Omnibusreisen · Krombacher Brauerei · KEG · Brendebach Ingenieure · Siegener Zeitung · Lindenschmidt KG · Sparkasse Siegen · Vitamon Saaten · Creditreform Siegen · Siegener Zeitung · H&G Entsorgungssysteme · KEG · Horst Jung · Siegener Zeitung · Brendebach Ingenieure · H&G Entsorgungssysteme · Krombacher Brauerei · Sachverständigenbüro Alexander Dupp & Kollegen

August Becker Omnibusreisen seit 1927

BRENDEBACH INGENIEURE Hochbau | Tiefbau | Sachverständige

H&G Ideen für eine saubere Umwelt

Krombacher

HSI Drehen - Bohren - Fräsen

Creditreform

Vitamon Saaten-Gesellschaft m.b.H.

UMWELTSERVICE LINDENSCHMIDT

sachverstaendiger-tischler.de Fenster - Türen - Tore - Rollläden - Gebäudesicherheit

Siegener Zeitung

Sparkasse Siegen

Unterstützerclub

Willi Gräf Heizungs- und Sanitärinstallation

KÜBLER & SETZER Spezial- und Schwertransporte

Sport-&Eventkneipe SCHOLL

fbMEDIA

GEBHARDT|STAHL

DAS KESSELHAUS Küche & Wein seit 2015

Christian Schepper

HENNIG FAHRZEUGTEILE

Offizieller Gesundheitspartner

KNAPPSCHAFT für meine Gesundheit!

LED-ANZEIGETAFEL ERSTMALIG IM EINSATZ

Sportfreunde Siegen nutzen erstmalig im Leimbachstadion ihre neue LED-Anzeigetafel – ein Gemeinschaftsprojekt mit neuen Möglichkeiten für Verein, Sponsoren und Siegener Werbetreibende!

Unsere Sportfreunde konnten im Freundschaftsspiel am Samstag, dem 8. August 2020 gegen den Regionalligisten die U23 der Fortuna aus Düsseldorf die Zuschauer und Gäste nicht nur spielerisch überzeugen, sondern vor allem auch technisch: mit einem absoluten Novum im Leimbachstadion. Denn in der Mitte der Ostkurve rankt nun eine 5x3m große LED-Leinwand (Bildgröße), die am vergangenen Samstag ihre Premiere feierte!

Denn zu keiner Zeit vorher in der 120-jährigen Vereinsgeschichte, nicht einmal zu Zweitligazeiten, hat im Leimbachstadion eine Multidisplay LED-Anzeige die Zuschauer nicht nur zum Spielstand informiert. Diese kann fortan in einer großen digitalen Anwendungsvielfalt von Sponsoren und für Vereinsinformationen sowie allgemeinen Informationen vor und nach den Spielen wie auch in den Pausen genutzt werden, sowie von zukünftigen entsprechenden Rahmenveranstaltungen und Events im Leimbachstadion wie beispielsweise das Weihnachtssingen, was auch dieses Jahr am 3. Adventswochenende stattfinden wird, sofern dies seitens der coronabedingten Auflagen möglich ist.
Dies kann bspw. durch Bildsequenzen, Spots und Videosequenzen, direkte Bildübertragungen und Animationen, Werbefilme und vieles mehr genutzt werden und wird das reichhaltige technisch und digital attraktive Angebot der Sportfreunde Siegen zukünftig reichweitenstark erweitern. Inhalte können nämlich auch zugleich auf den sozialen Medien unserer Sportfreunde auf Wunsch und je nach Sponsorenpaket der Auftraggeber bei Facebook, Instagram und Twitter aufgeschaltet werden, welche bei knapp 10000 Usern zu über 100.000 Klicks im Jahr generiert und damit eine enorme, auch überregionale Reichweite erzielen.

Dass es zu dieser sehr erfreulichen und modernen Lösung gekommen ist, war mehreren Umständen zuletzt zuzuschreiben. Vornehmlich bauliche Auflagen, da ein Abkippen der alten Stahlkonstruktion durch die Bauaufsicht der Stadt Siegen bemängelt wurde und ein sicherer Betrieb der seit 1998 bestehenden „analogen“ Anzeigentafel nicht gewährleistet werden konnte.

In einem wahren Kraftakt ist dann, angetrieben durch den Vorsitzenden unserer Sportfreunde, Roland Schöler, und durch ein Konsortium aus Stadt Siegen, Sponsoren, freiwilligen Helfern und Sach- und Dienstleistungsspenden ein High-Tech Projekt realisiert worden, welches nun neben der neuen Geschäftsstelle direkt im Leimachstadion ein weiteres sichtbares Zeichen von Willenskraft und Umsetzungskompetenz unserer Sportfreunde als Verein und seiner Freunde und Anhänger ist. Neben einer neuen Stahlkonstruktion, Stromleitungen, Kranarbeiten, Elektroanschlüssen und Verkabelungen, Testläufen und Software-Ansteuerung, waren viele Einzelarbeiten nötig und auch hier zeigten sich dem Verein besonders verbundene Bauunternehmen und die Bauleitung professionell in der Erstellung und Umsetzung eines Projektplans, was sich auch auf eine komplexe Statikberechnung, Blitzschutz und andere technisch aufwendige Prozesse ausdehnte und den Beteiligten oft vieles abverlangte. Das durchgängig positive Feedback vor Inbetriebnahme und die tolle Resonanz der Zuschauer und auch Gäste aus Düsseldorf beim letzten Heimspiel zeigen aber, dass der neue Stolz der Sportfreunde Siegen im Stadion im Herzen der Stadt diese Mühen rechtfertigte und die sonst schnell sechsstellig werdenden Baukosten enorm reduziert werden konnten. Der Verein hat also den nächsten Schritt in seine Zukunft getan und hofft das alte und ggf. auch neue Zuschauer sich die Entwicklungen in und um unseren Klub persönlich anschauen. Am besten beim nächsten Heimspiel oder den vielzähligen Derbys, die der Spielplan für die Saison 2020/2021 hergibt.

Foto: René Traut

ARTENSCHUTZ PROJEKT
GAYKO
BESSERE FENSTER UND TÜREN

Fenster sind Leben!

Warum sind neue Fenster so wichtig für die Zukunft?

Sicherheit • Hitze-/Kälteschutz • Klimaschutz

JETZT Termin vereinbaren und den kostenlosen Fenster-Check machen!

Ideencenter
GAYKO
BESSERE FENSTER UND TÜREN

Dortmunder Straße 6
57234 Wilnsdorf
Tel.: 02739 873-250
E-Mail: info@ic-gayko.de
www.ic-gayko.de

Von der Beratung bis zur Montage in „SICHEREN HÄNDEN“.

✔ Fenster ✔ Haustüren ✔ Rollläden ✔ Funksteuerung/Antriebe ✔ Vordächer ✔ Insektenschutz